

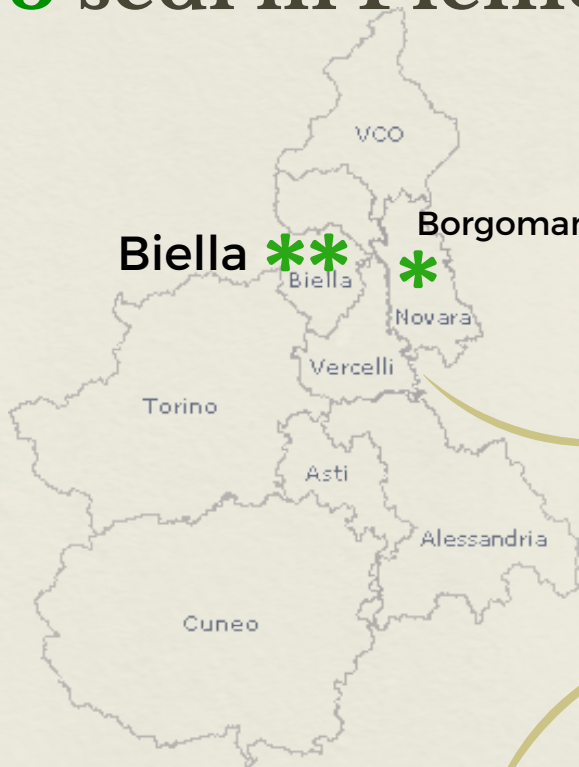

BILANCI SOCIALE

2021

3 sedi in Piemonte



1 piattaforma digitale
BiellaWelfare

1 Centro di
Orientamento

2 Sportelli al
lavoro

2.682 utenti

8 cooperative

+ **20** organizzazioni con cui
si collabora continuamente

12 dipendenti

attivo dal **2000**

CONSULTARE

Nel 2021 abbiamo fatto fronte all'emergenza sanitaria rimodulando i servizi di orientamento ed erogandoli anche a distanza. E' stata, inoltre, creata una piattaforma di welfare territoriale, grazie alla quale sono stati forniti servizi di varia natura (assistenza domiciliare, educazione e sport, ecc.).

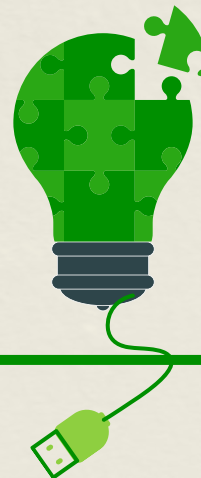

COPROGETTARE

Nel 2021 abbiamo avviato e consolidato progettazioni innovative di welfare territoriale e aziendale, orientamento e rigenerazione dei territori periferici in collaborazione con una fitta rete di organizzazioni.

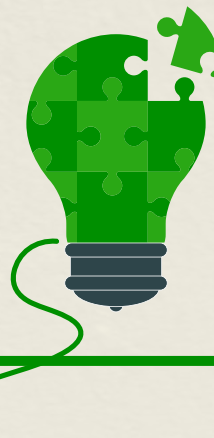

+20 organizzazioni con cui si hanno rapporti consolidati

9 progetti innovativi



**WELFARE e
CONCILIAZIONE**

Open Access Welfare
Ter.Re
Seminare comunità
Welfare caffè
WE.COM.



ORIENTAMENTO

Skilland
ReShape
Bi.equaljo
b



**PROMOZIONE
DEL TERRITORIO**

Silver Life



COPROGETTARE

Nel 2021 abbiamo avviato e consolidato progettazioni innovative di welfare territoriale e aziendale, orientamento e rigenerazione dei territori periferici in collaborazione con una fitta rete di organizzazioni.

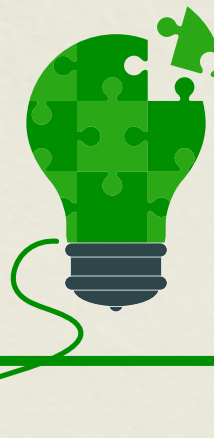

progettazioni avviate 1/2

Cascina Oremo

FCRB
12.000.000€ investiti per la ristrutturazione



4 organizzazioni coinvolte

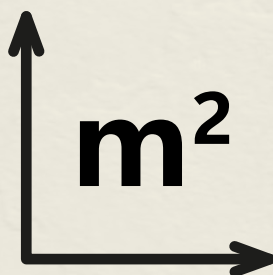

800 mq Filo

1000 mq Domus

1000 mq Tantintenti

1200 mq Sportivamente

COPROGETTARE

Nel 2021 abbiamo avviato e consolidato progettazioni innovative di welfare territoriale e aziendale, orientamento e rigenerazione dei territori periferici in collaborazione con una fitta rete di organizzazioni.



progettazioni avviate 2/2

Bi.lanciare

1.500.000€ valore del progetto



11 main partner

Next Generation You

community engagement

brand identity



COPRODURRE

Il Consorzio è un'organizzazione flessibile, che si ispira ai principi del movimento cooperativo mondiale: mutualità, solidarietà, democraticità, impegno, equilibrio delle responsabilità rispetto ai ruoli, spirito comunitario, legame con il territorio, equilibrato rapporto con le istituzioni.



12 dipendenti



5 full time

7 part time



2

nuovi assunzioni



10 tempo indeterminato

2 tempo determinato

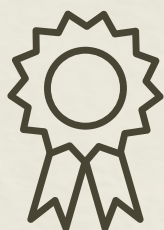

7 laurea

5 diploma di scuola superiore



COGESTIRE

Il Consorzio facilita la rete tra le cooperative socie e offre attività di assistenza amministrativa (elaborazione paghe e contabilità) e IT. Inoltre ha la funzione di multisito per la Certificazione di qualità.



8 cooperative socie

- * Domus Laetitia
- * Finis Terrae
- * Indaco
- * Maria Cecilia
- * Sportivamente
- * Raggio Verde
- * Tantintenti
- * Vedogiovane

CDA

5 componenti

16 riunioni

100%
partecipazione

3 assemblee
annuale



4.938
buste paghe elaborate

COGESTIRE

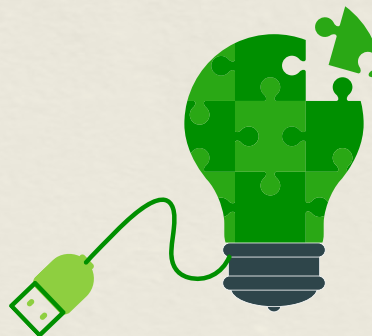

VALORE DI PRODUZIONE

1.172395 €

PROVENIENZA

SETTORE DI ATTIVITA'

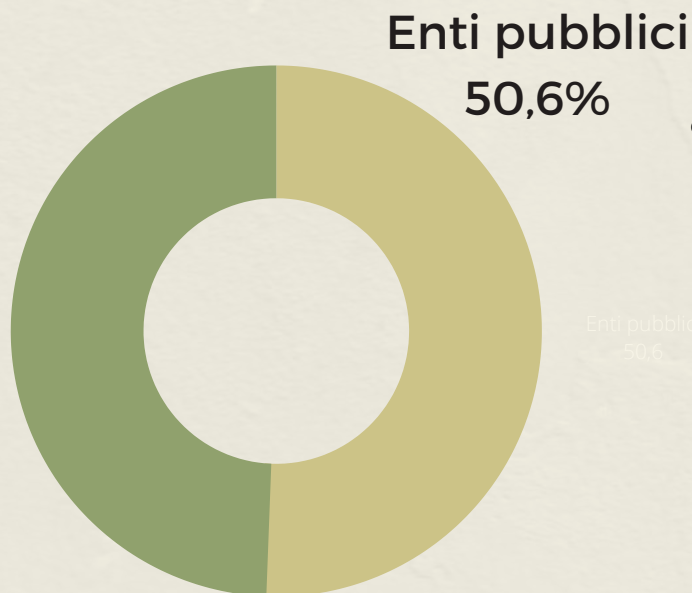

Privati
49,4%

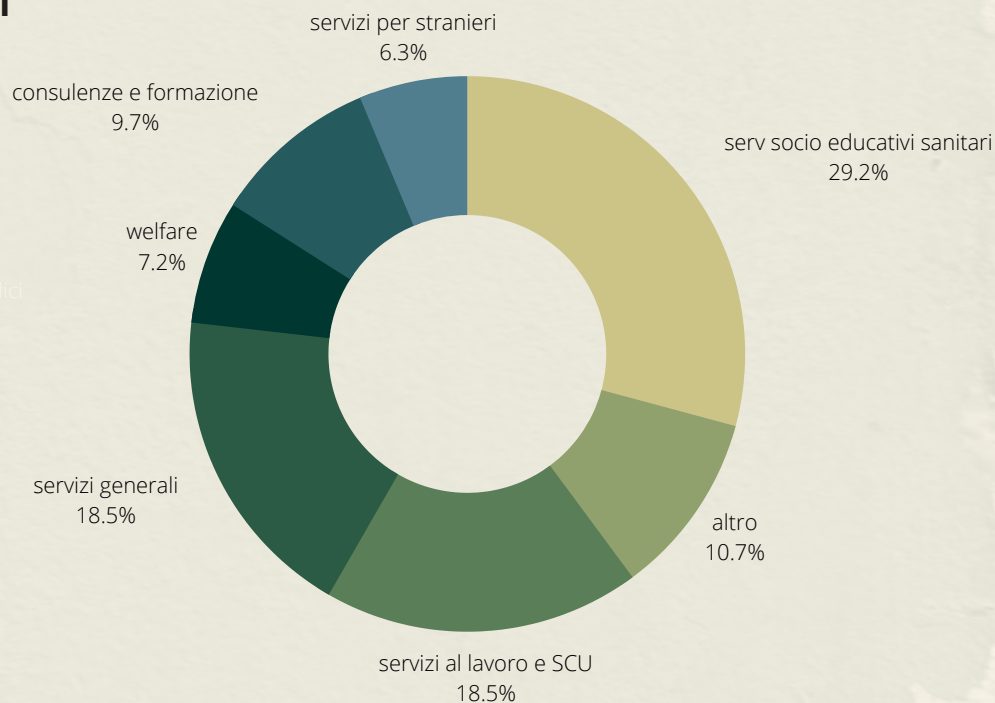

ricavi

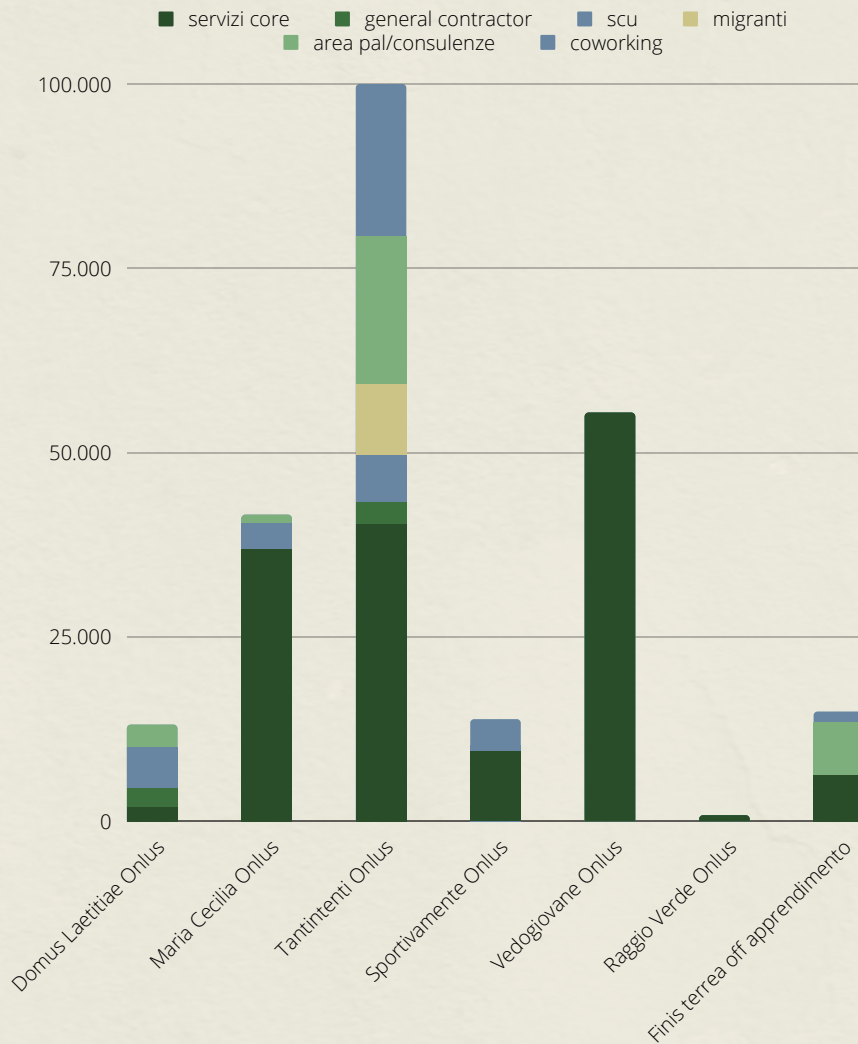

I ricavi si riferiscono principalmente a: paghe contabilità, servizi informatici, qualità, servizi al lavoro, SAI, coworking

costi

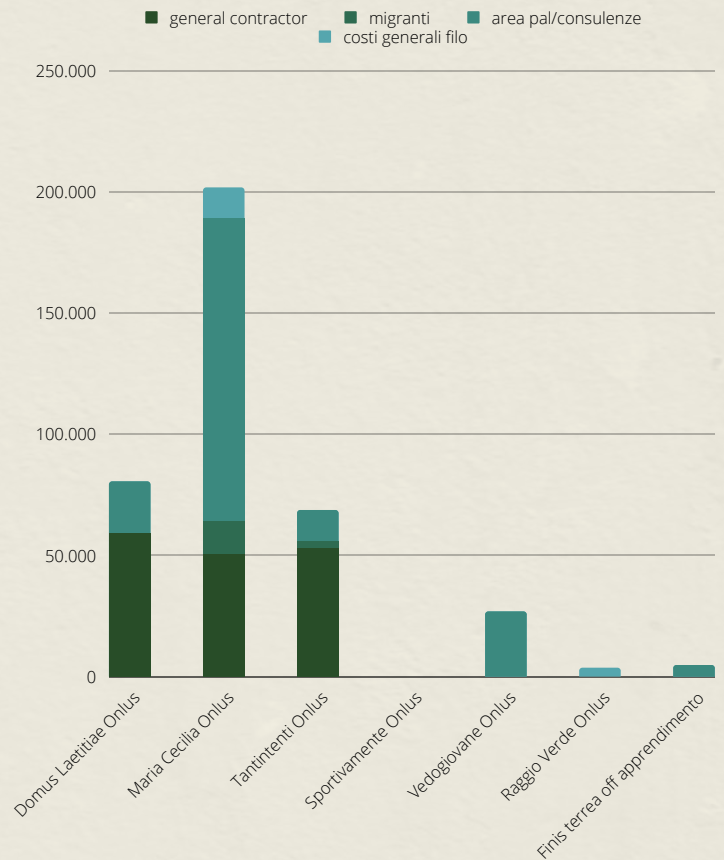

I costi si riferiscono principalmente a: SPUN, Te.rr.e, migranti, ENAIP, Servizi al Lavoro, pulizia uffici

dettaglio per costi/ricavi

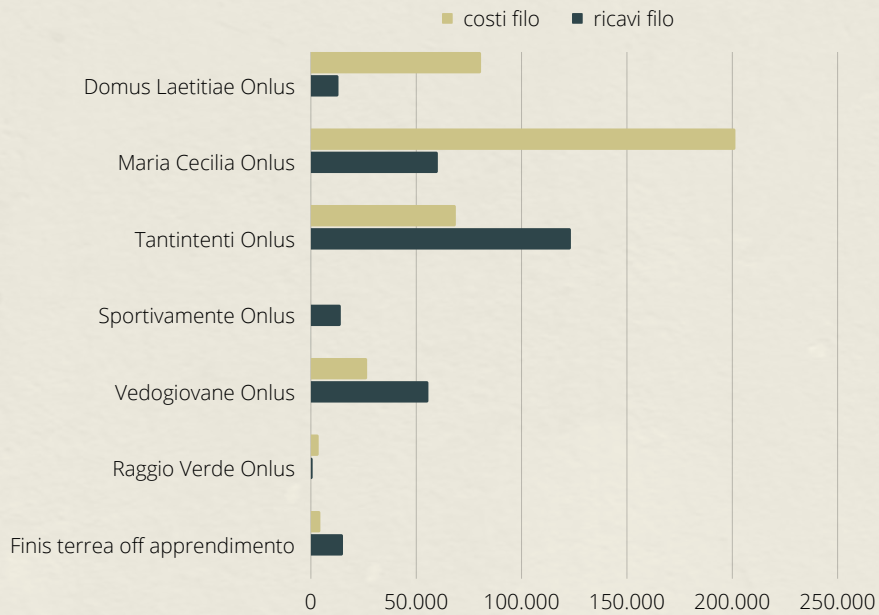

suddivisione % costi/ricavi

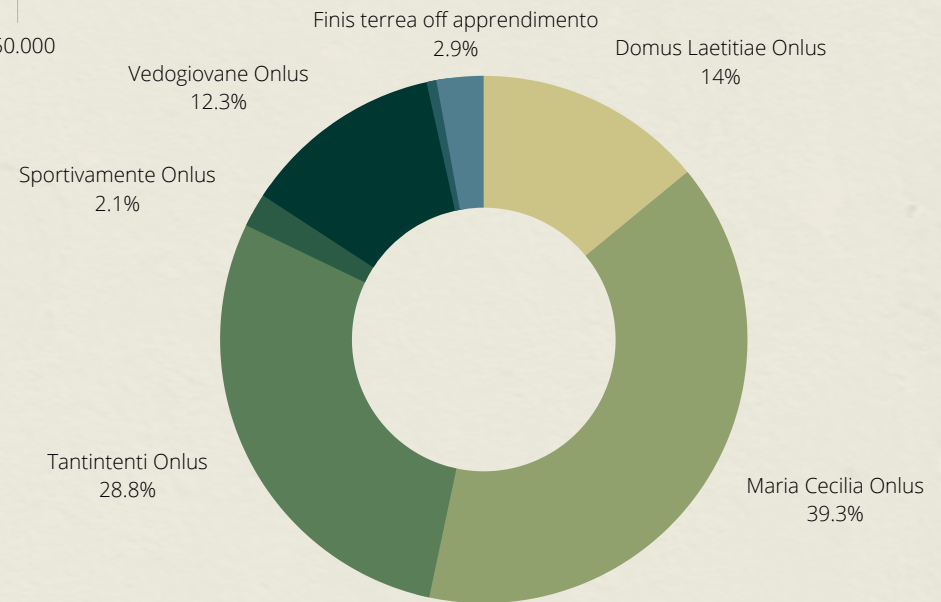

suddivisione contributi da enti per tipologia progetti

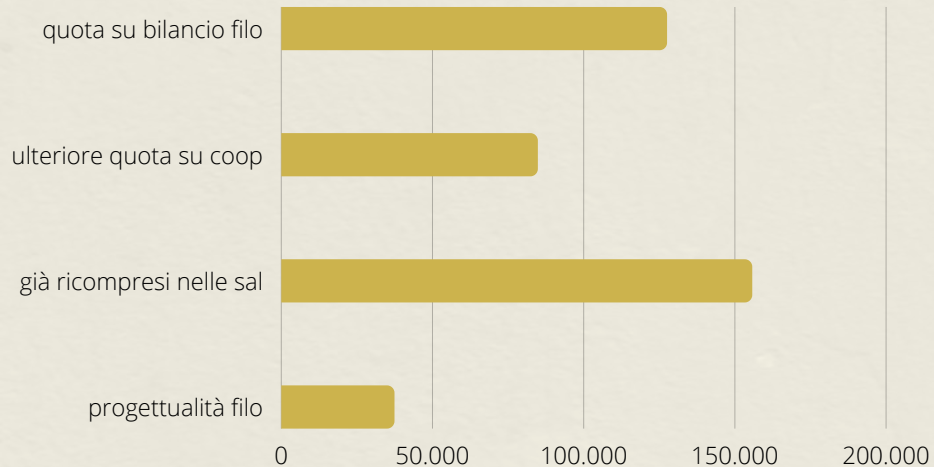

suddivisione contributi da enti per Cooperativa

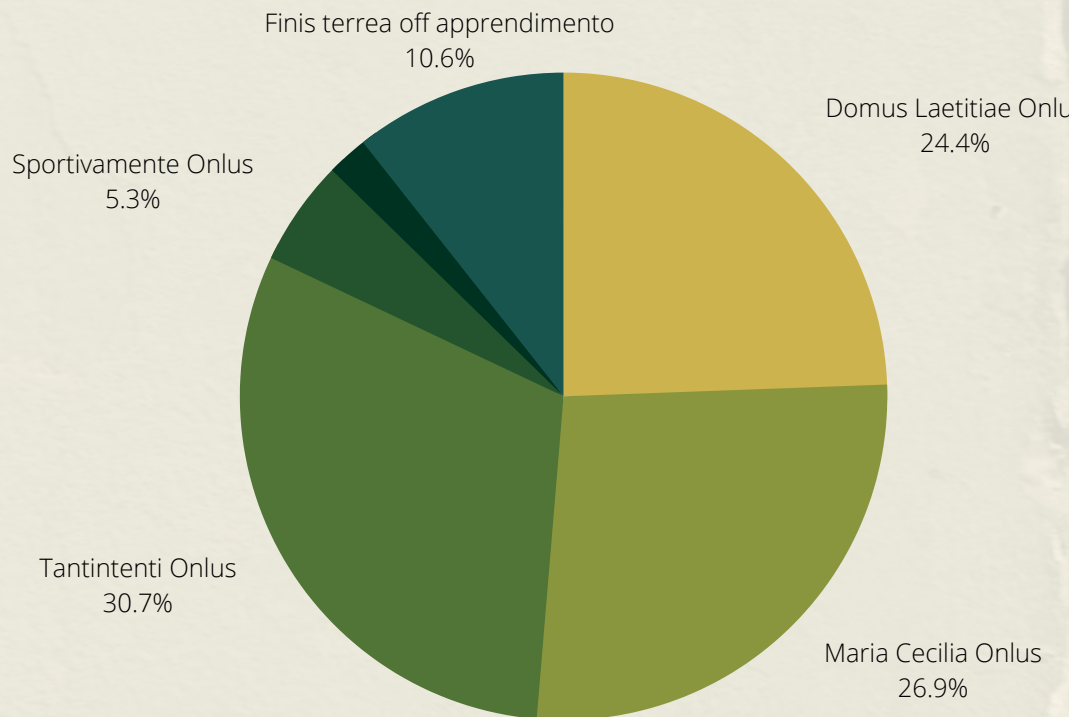

cogestire progetti finanziati

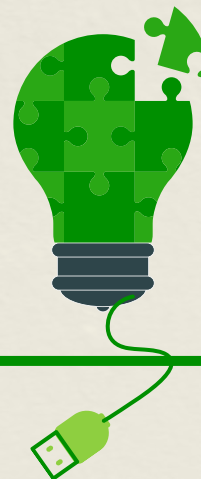

WE.Com

53 punti com
famiglie hanno partecipato a
momenti informativi

54 operatori formati

90 realizzato toolkit

realizzato toolkit



**Open Access
Welfare**

500 cittadini/e
hanno utilizzato
la piattaforma
Biellawelfare

700 famiglie hanno
aderito alla ricerca
sulla conciliazione

3 webinar
Biellaconciliazione



Formattivati

30 giovani

12 imprese

chiude nel 2022 e vi aspettiamo ad ottobre

Progetti e finanziamenti in cantiere

progetto	valore complessivo	organizzazioni coinvolte						
		domus	maria cecilia	tantintenti	sportivamente	vedogiovane	raggio	finis
cascina oremo	12.000.000,00	x		x	x			x
anziani/vismara	100000		x					
equilibri	1.500.000,00			x				
anziani valdilana	35000		XX					
next generation you	40.000,00	x		x	x			

suddivisione % card 2021

totale 30.000

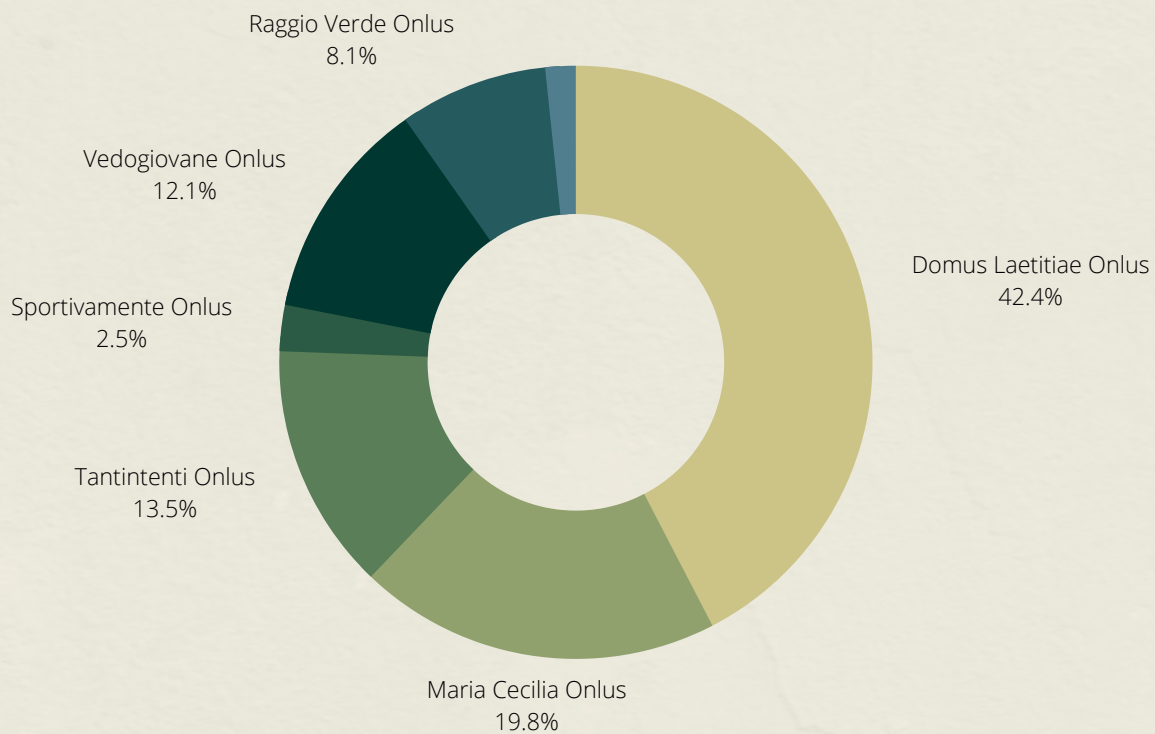

suddivisione % card 2020

totale 30.000

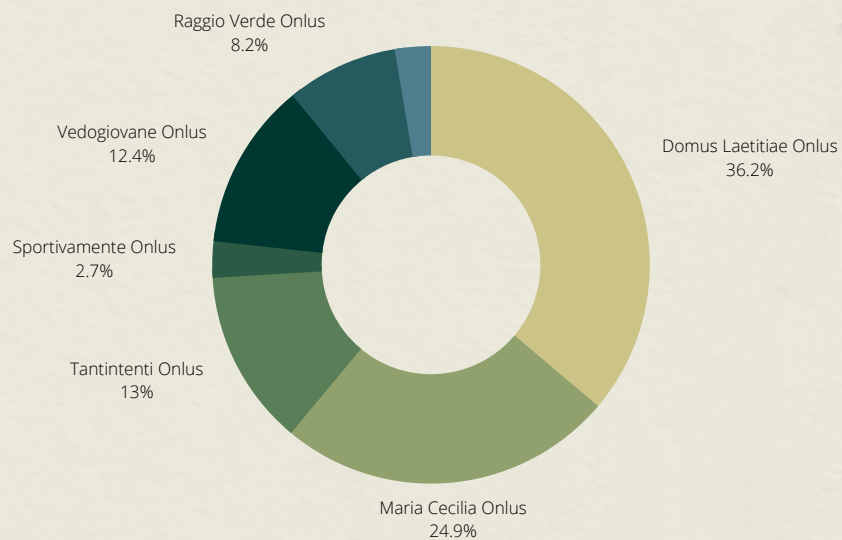

**Da qui nuove possibili
riflessioni**

...