

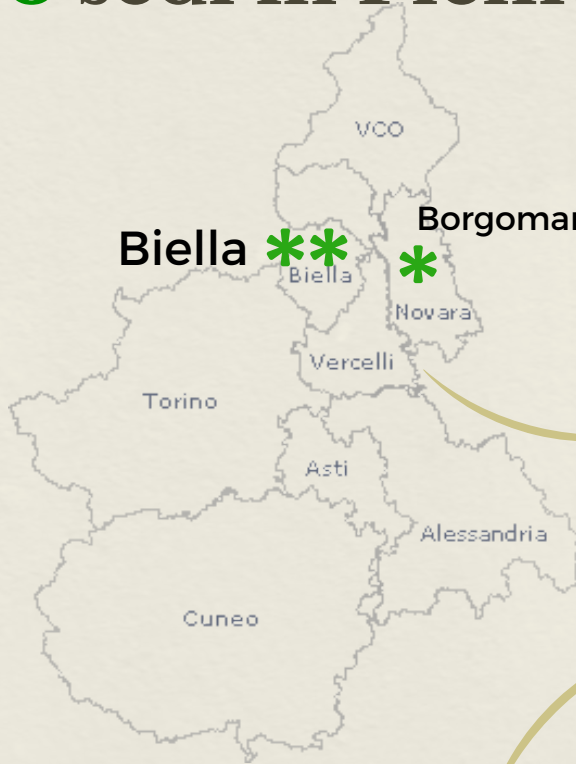

BILANCI SOCIALE

2020

3 sedi in Piemonte



1 piattaforma digitale

BiellaWelfare

1 Centro di
Orientamento

2 Sportelli al
lavoro

2.363 utenti

8 cooperative

+ **20** organizzazioni con cui
si collabora continuamente

10 dipendenti

attivo dal **2001**



CONSULTARE

Nel 2020 abbiamo fatto fronte all'emergenza sanitaria rimodulando i servizi di orientamento ed erogandoli anche a distanza. E' stata, inoltre, creata una piattaforma di welfare territoriale, grazie alla quale sono stati forniti servizi di varia natura (assistenza domiciliare, educazione e sport, ecc.).

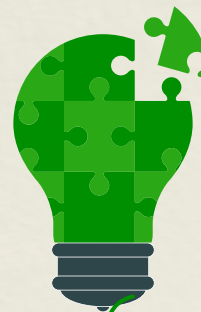

COPROGETTARE

Nel 2020 abbiamo avviato e consolidato progettazioni innovative di welfare territoriale e aziendale, orientamento e rigenerazione dei territori periferici in collaborazione con una fitta rete di organizzazioni.

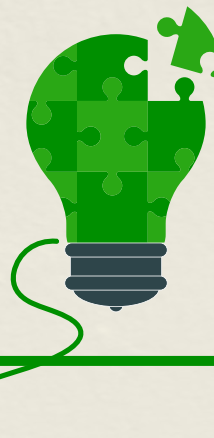

+20 organizzazioni con cui si hanno rapporti consolidati

8 progetti innovativi



**WELFARE e
CONCILIAZIONE**

Open Access Welfare
Ter.Re
Tacabutun
Welfare caffè
WE.COM.



ORIENTAMENTO

Skilland
ReShape

Prende forma l'idea di
Cascina O.R.E.M.O.
Orientamento Rete Educazione
Movimento per tutti Ospitalità



**PROMOZIONE
DEL TERRITORIO**

Silver Life



COPROGETTARE

Nel 2020 abbiamo avviato e consolidato progettazioni innovative di welfare territoriale e aziendale, orientamento e rigenerazione dei territori periferici in collaborazione con una fitta rete di organizzazioni.



3 progetti attivati per far fronte

all' EMERGENZA SANITARIA

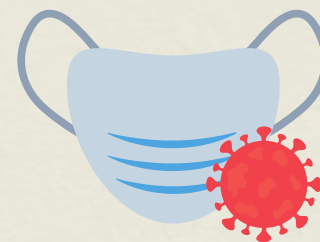

491 interventi



113 tablet consegnati per la DAD



311 pasti consegnati a persone anziane



1.445 ore di intervento



17 operatori coinvolti

COPRODURRE

Il Consorzio è un'organizzazione flessibile, che si ispira ai principi del movimento cooperativo mondiale: mutualità, solidarietà, democraticità, impegno, equilibrio delle responsabilità rispetto ai ruoli, spirito comunitario, legame con il territorio, equilibrato rapporto con le istituzioni.



10 dipendenti



4 full time

6 part time



2

nuovi assunzioni

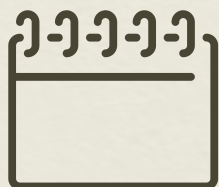

8 tempo indeterminato

2 tempo determinato



5 laurea

5 diploma di scuola superiore



COPRODURRE

Il Consorzio si impegna al proprio interno per promuovere buone pratiche di sostenibilità

AMBIENTALE



PAUSA CAFFÈ' PLASTIC FREE

- **1.050** bottiglie



COMPOSTABILI

- **6.300** bicchieri

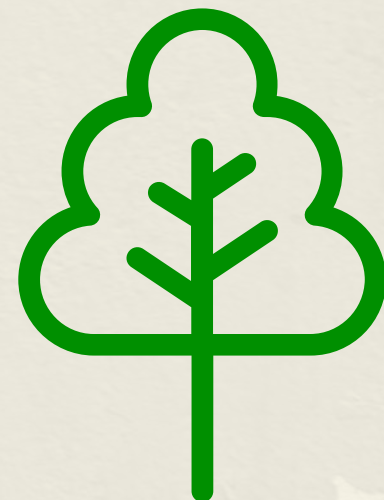

COGESTIRE

Il Consorzio facilita la rete tra le cooperative socie e offre attività di assistenza amministrativa (elaborazione paghe e contabilità) e IT. Inoltre ha la funzione di multisito per la Certificazione di qualità.



8 cooperative socie

- * Domus Laetitia
- * Finis Terrae
- * Indaco
- * Maria Cecilia
- * Sportivamente
- * Raggio Verde
- * Tantintenti
- * Vedogiovane



3 componenti

**100%
partecipazione**

**13
riunioni**

**1
assemblea
annuale**



**5.038
buste paghe elaborate**

COGESTIRE

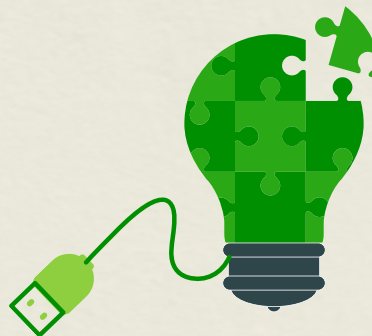

VALORE DI PRODUZIONE

1.204.034 €

PROVENIENZA

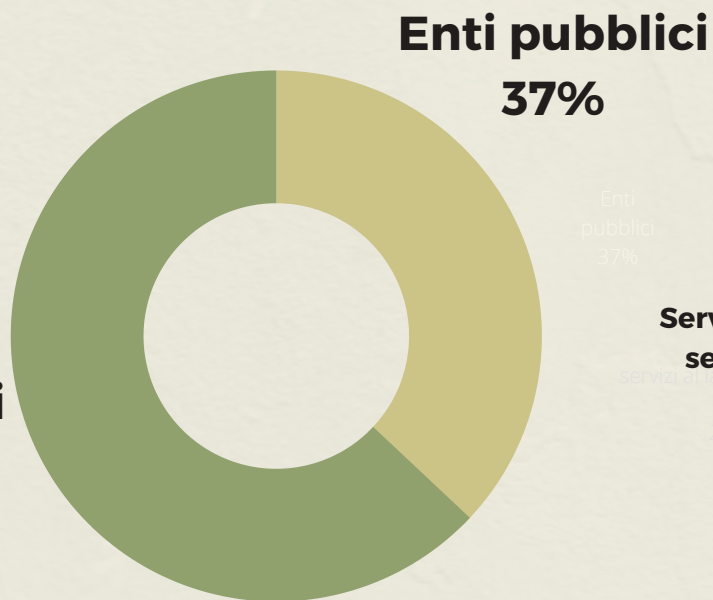

SETTORE DI ATTIVITA'

